MAZ
MUSEO DE ARTE DE ZAPOPAN

canícula

Campamento de verano para exploradores de arte

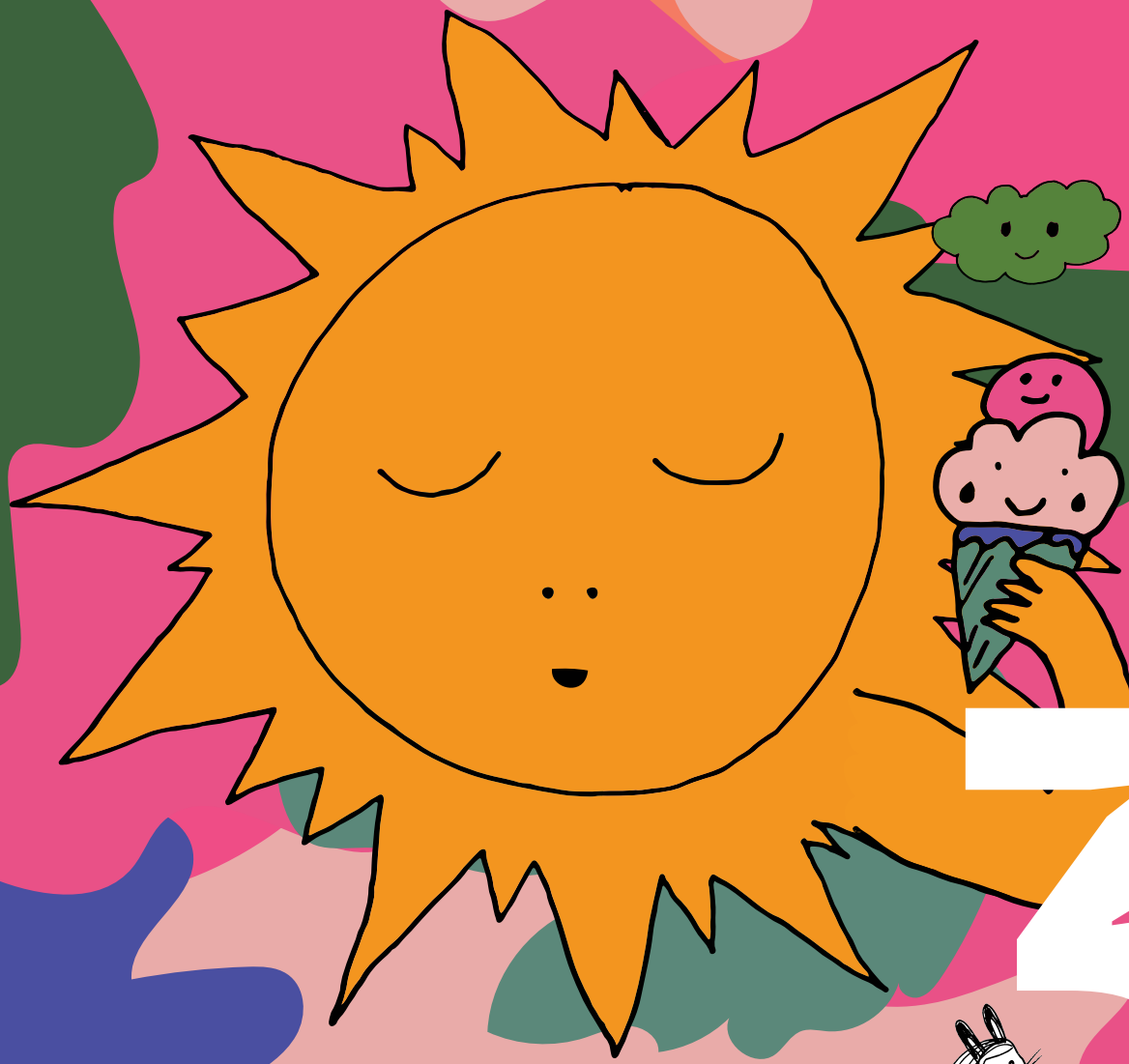

3

¡BANQUETERA
únete!

Trampatojo a lo diverso

En la exposición *¡Banquetera: únete!*, Alan Sierra realizó un letrero luminoso que se encuentra instalado en la fachada del museo y se inspira en los anuncios de publicidad. **Alan busca que reflexionemos sobre cómo percibimos a los hogares y uniones diversas en nuestras comunidades, así como el papel que tienen nuestras familias en la construcción de quiénes somos.**

Observa cómo el texto dice que hay familias **raras**, pero también dice **buenas**. A su vez, **Alan ilustró unas manos para que reflexionemos sobre en quién pensamos cuando vemos personas tomadas de la mano.**

Piensa en un dibujo o palabra que te haga pensar en celebración, aceptación y diversidad, y ¡sigue las instrucciones para hacer un trampantojo* de neón!

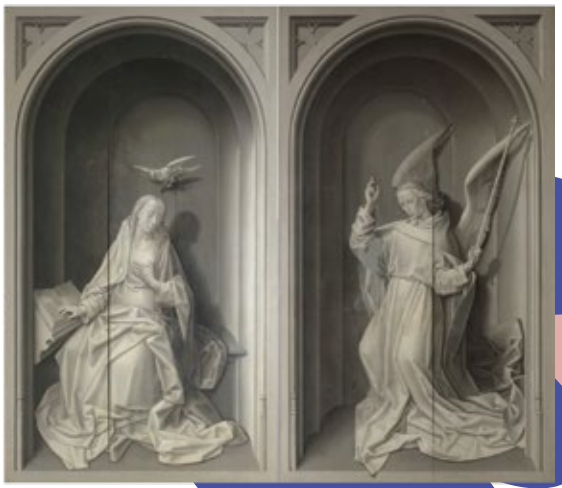

* Un trampantojo como lo refiere la misma palabra "trampa ante el ojo", es una técnica de pintura que emplea la ilusión óptica para hacer creer al espectador que está viendo algo que no es. Un ejemplo son las pinturas de ventanas en los muros exteriores de un edificio.

En el museo tenemos exhibido un tipo de trampantojo: la grisalla, la cual es un tipo de pintura en sepia que simula ser una escultura. La puedes encontrar plasmada en un vestido de la exposición *Belleza: Antídoto y Veneno*. La pintura original es de Hugo Van der Goes y es la portada del *Tríptico Portinari*.

Lo que necesitas:

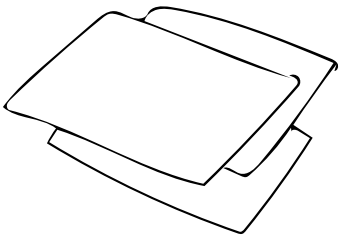

Cartulina o superficie negra

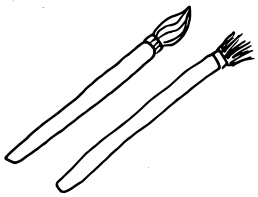

Brochas o pinceles de distintos grosores.

Lápiz de color blanco

Pintura blanca y de colores brillantes. No necesita ser neón.

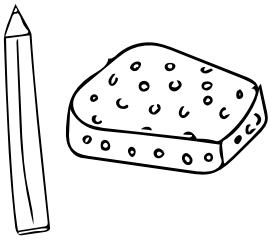

Esponja o lápiz de color de un tono más bajo que la pintura de tu elección.

¡Sigue los pasos!

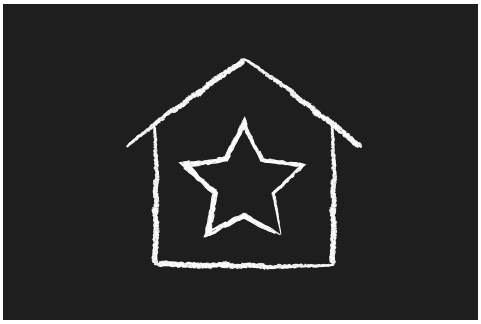

1 Elige un dibujo simple o una palabra corta, y plasmala con el lápiz de color blanco. ¡Recuerda que la vas a calcar una y otra vez!

2 Toma el pincel más grueso y calca tu dibujo con pintura blanca.

3 Espera a que se seque y luego pinta encima con la pintura del color de tu preferencia.

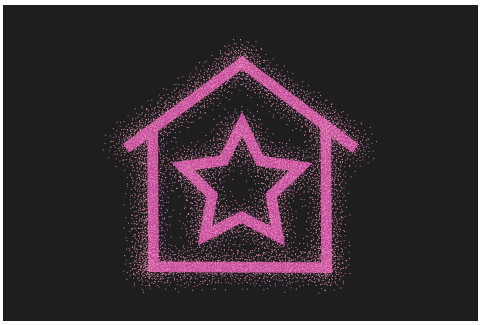

4 Para el efecto de incandescencia elige una técnica:

a. Esponja:
Da pequeños toques en ambos lados del contorno, usa poca pintura.

b. Lápiz de color:
Saca punta a tu color y separa el "polvito" que obtengas. Úsalo para difuminar con tu dedo o un borrador sobre el borde.

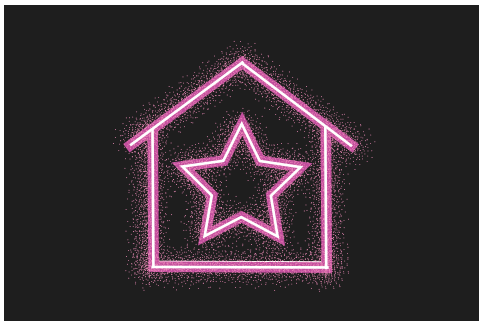

5 Con un pincel más delgado, pinta el interior de blanco.

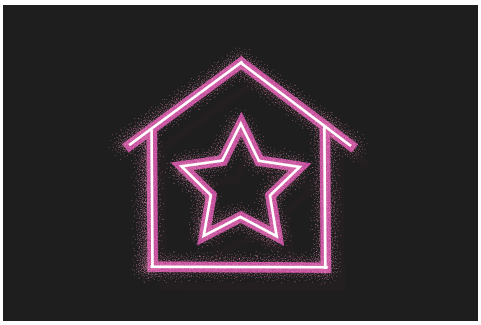

6 Haz una sombra con color negro para crear una ilusión óptica.

¡Terminaste!

No olvides tomar una foto de tus actividades y enviar a nuestro buzón: mazinfo@zapopan.gob.mx.
Si compartes en redes sociales, no olvides etiquetarnos @mazmuseo y usa nuestro hashtag #MAZparallevar.
Puedes incluso hacer retos con tus amigos para que hagan la misma actividad y compartirla.

Dile a tu mamá o papá que se suscriban a nuestro boletín mensual en mazinfo@zapopan.gob.mx para que te enteres de todas las actividades infantiles.